

ISTITUTO PARITARIO "S. TERESA DEL BAMBINO GESÙ"

SCUOLA DELL'INFANZIA E PRIMARIA

Publicazione delle informazioni e documenti per l'erogazione dei contributi di cui all'art.58, c.5, DL Sostegni Bis n.73/2021

PRESENTAZIONE E IDENTITÀ' DELL'ISTITUTO

L'Istituto "S. Teresa del Bambino Gesù" è gestito dalla Congregazione delle Religiose dei Sacri Cuori con sede in Roma. La Congregazione è stata fondata da Mons. Francesco Saverio Petagna, vescovo di Castellammare di Stabia (NA), nel 1871 ed ha come scopo prioritario l'educazione della gioventù, aiutando in modo particolare i più bisognosi (il diversamente abile, il timido, l'emarginato ecc.). L'Istituto S. Teresa del Bambino Gesù, in Polla (SA), è nato con questo scopo nel 1928 e fin dal primo momento, ha operato nella scuola dell'Infanzia e Primaria, diventate paritarie con Decreto Ministeriale nell'anno scolastico 2004/2005. Il plesso scolastico è ubicato nel centro storico della città, è una costruzione ben tenuta con ambienti ampi, arieggiati e continuamente adeguati alle norme vigenti di sicurezza

ORGANIGRAMMA

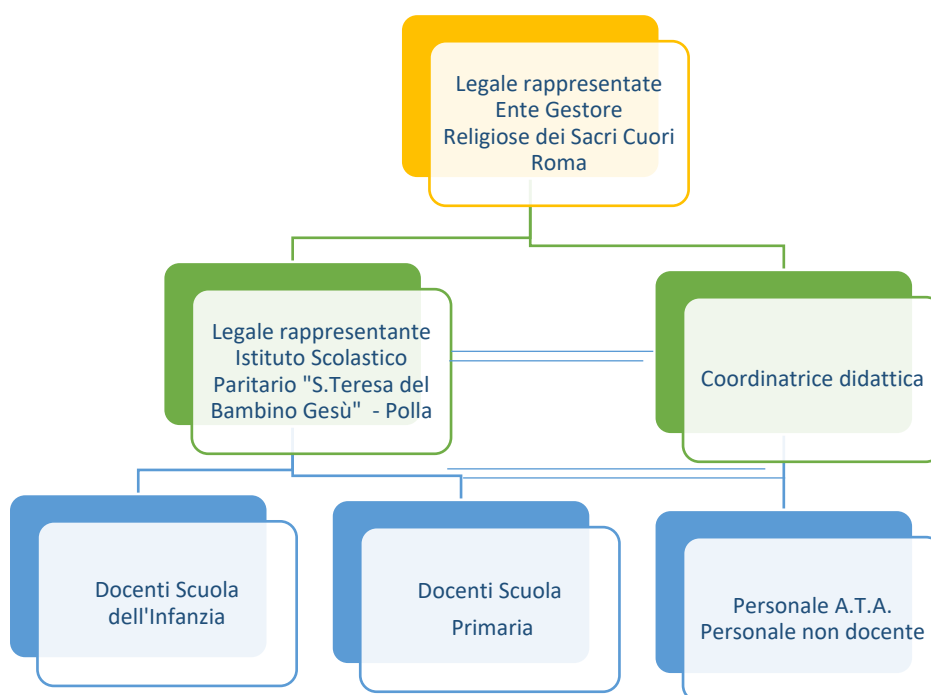

CARATTERISTICHE PRINCIPALI DELLA SCUOLA

Ordine Scuola	Scuola Primaria
Codice	SA1E018001
Numero Classi	5

Ordine Scuola	Scuola dell'Infanzia
Codice	SA1A145008
Numero Sezioni	2

Indirizzo	Via Roma, 44 84035 Polla (SA)	
Telefono	0975 331024	
Email	cuorisacri@tiscali.it	
Pec	cuorisacri@pec.it	
Sito Web	www.sacricuori.org	

RICOGNIZIONE ATTREZZATURE E INFRASTRUTTURE MATERIALI

Laboratori con collegamento Internet	3
<i>Informatica n.1</i>	
<i>Multimediale n.2</i>	

Aula Musica	1
--------------------	----------

Aula Concerti	1
----------------------	----------

Teatro	1
---------------	----------

<i>Palestra</i>	1
<i>Biblioteca</i>	1
<i>Aula Proiezioni</i>	3

RISORSE PROFESSIONALI

<i>Insegnanti Scuola Primaria</i>	<i>n. 6</i>
<i>Insegnanti Scuola dell'Infanzia</i>	<i>n.2</i>
<i>Personale A.T.A</i>	<i>n. 1</i>
<i>Personale non docente</i>	<i>n. 3</i>
<i>Personale Laico</i>	
<i>n. 4 insegnanti a tempo indeterminato</i>	
<i>n. 1 personale ATA a tempo determinato</i>	
<i>n. 1 insegnanti a tempo determinato</i>	
<i>Personale Religioso</i>	
<i>n. 3 insegnanti</i>	
<i>n. 2 personale non docente (accoglienza)</i>	

Consulenti e collaboratori

Nell'anno 2021 per l'erogazione dei servizi didattici l'Istituto non si avvale dell'opera di consulenti e/o collaboratori.

Conto annuale del personale

Con riferimento all'ultimo esercizio 2020, il costo complessivo del personale dipendente, con riferimento alla dotazione organica e al personale effettivamente in servizio presso l'Istituto, ammonta a euro 105.396,35. Il tasso di assenza percentuale per il medesimo periodo è stato del 38%.

Bilancio

L'Istituto e la normativa di riferimento non prevedono l'approvazione di un bilancio preventivo. L'ultimo bilancio consuntivo, regolarmente approvato dagli Organi d'Istituto è consultabile sul sito della Congregazione dei Sacri Cuori : www.sacricuori.org

Informazioni relative ai beni immobili

L'Ente gestore "Congregazione delle Religiose dei Sacri Cuori" è proprietario del complesso scolastico sede dell'Istituto "S.Teresa del Bambino Gesù" in Polla (SA) alla via Roma,n.44, nel quale è esercitata l'attività didattica.
